Územní plán Žďár

katastrální území: Žďár u Protivína, Nová Ves u Protivína

KOORDINAČNÍ VÝKRES

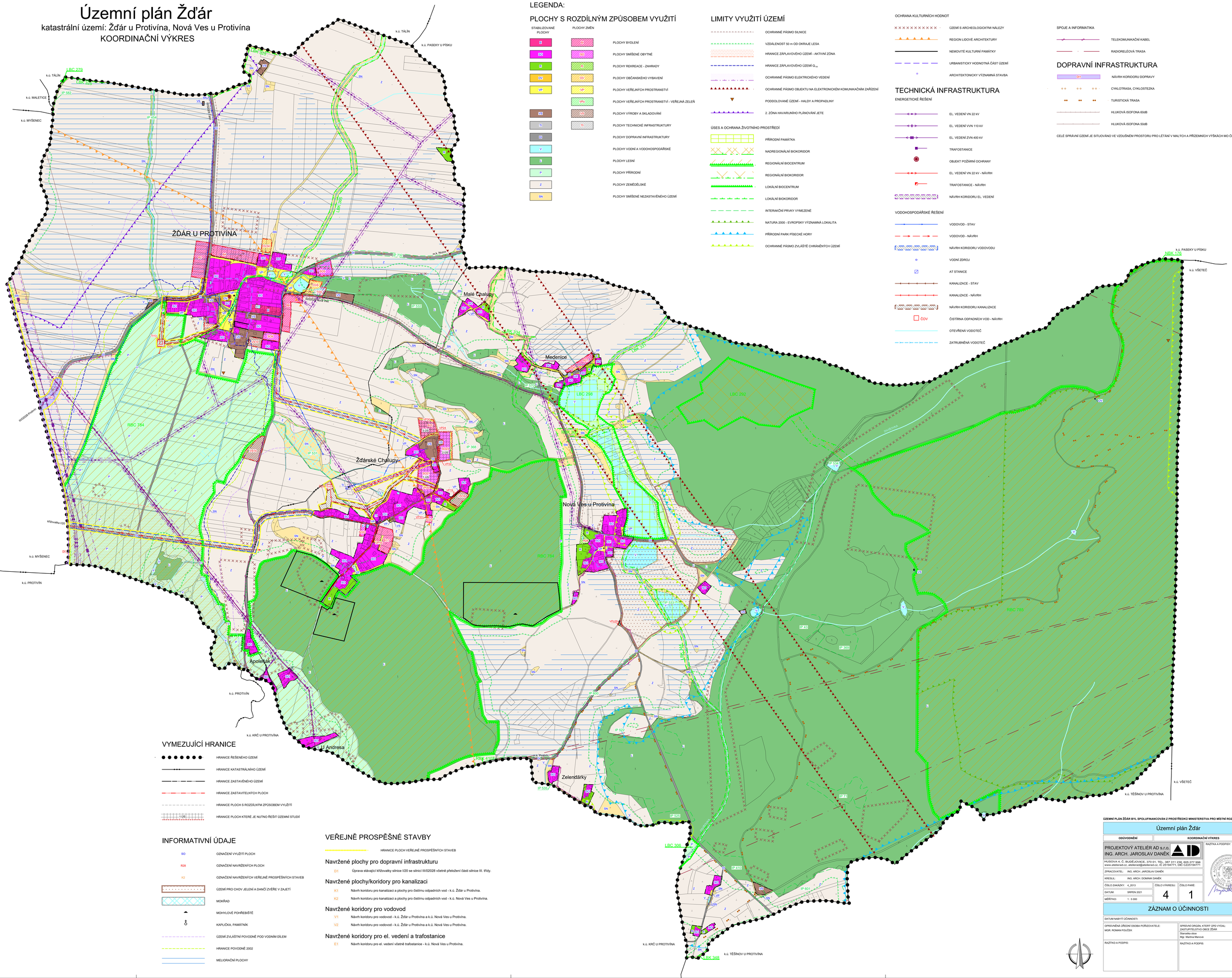

LEGENDA:

PLOCHY S ROZDÍLNÝM ZPŮSOBEM VYUŽITÍ

STABILIZOVANÉ PLOCHY	PLOCHY ZMĚN	
B	B	PLOCHY BYDLENÍ
SO	SO	PLOCHY SMÍŠENÉ OBYTNÉ
R	R	PLOCHY REKREACE - ZAHRADY
OV	OV	PLOCHY OBČANSKÉHO VYBAVENÍ
VP	VP	PLOCHY VEŘEJNÝCH PROSTRANSTVÍ
	VPz	PLOCHY VEŘEJNÝCH PROSTRANSTVÍ - VEŘEJNÁ ZELEŇ
VS	VS	PLOCHY VÝROBY A SKLADOVÁNÍ
TI	TI	PLOCHY TECHNICKÉ INFRASTRUKTURY
DI	DI	PLOCHY DOPRAVNÍ INFRASTRUKTURY
V	V	PLOCHY VODNÍ A VODOHOSPODÁŘSKÉ
L	L	PLOCHY LESNÍ
P	P	PLOCHY PŘÍRODNÍ
Z	Z	PLOCHY ZEMĚDĚLSKÉ
SN	SN	PLOCHY SMÍŠENĚ NEZASTAVĚNÉHO ÚZEMÍ

LIMITY VYUŽITÍ ÚZEMÍ

- OCHRANNÉ PÁSMO SILNICE
- VZDÁLENOST 50 m OD OKRAJE LESA
- HRANICE ZÁPLAVOVÉHO ÚZEMÍ - AKTIVNÍ ZÓNA
- HRANICE ZÁPLAVOVÉHO ÚZEMÍ Q_{100}
- OCHRANNÉ PÁSMO ELEKTRICKÉHO VEDENÍ
- OCHRANNÉ PÁSMO OBJEKTU NA ELEKTRONICKÉM KOMUNIKAČNÍM ZAŘÍZENÍ
- PODDOLOVANÉ ÚZEMÍ - HALDY A PROPADLINY
- 2. ZÓNA HAVARUNÍHO PLÁNOVÁNÍ JETE

ÚSES A OCHRANA ŽIVOTNÍHO PROSTŘEDÍ

- PŘÍRODNÍ PAMÁTKA
- NADREGIONÁLNÍ BIOKORIDOR
- REGIONÁLNÍ BIOCENTRUM
- REGIONÁLNÍ BIOKORIDOR
- LOKÁLNÍ BIOCENTRUM
- LOKÁLNÍ BIOKORIDOR
- INTERAKČNÍ PRVKY VYMEZENÉ
- NATURA 2000 - EVROPSKY VÝZNAMNÁ LOKALITA
- PŘÍRODNÍ PARK PÍSECKÉ HORY
- OCHRANNÉ PÁSMO ZVLÁŠTĚ CHRÁNĚNÝCH ÚZEMÍ

OCHRANA KULTURNÍCH HODNOT

- ÚZEMÍ S ARCHEOLOGICKÝMI NÁLEZY
- REGION LIDOVÉ ARCHITEKTURY
- NEMOVITÉ KULTURNÍ PAMÁTKY
- URBANISTICKY HODNOTNÁ ČÁST ÚZEMÍ
- ARCHITEKTONICKY VÝZNAMNÁ STAVBA

TECHNICKÁ INFRASTRUKTURA

ENERGETICKÉ ŘEŠENÍ

- EL. VEDENÍ VN 22 kV
- EL. VEDENÍ VVN 110 kV
- EL. VEDENÍ ZVN 400 kV
- TRAFOSTANICE
- OBJEKT POŽÁRNÍ OCHRANY
- EL. VEDENÍ VN 22 kV - NÁVRH
- TRAFOSTANICE - NÁVRH
- NÁVRH KORIDORU EL. VEDENÍ

VODOHOSPODÁŘSKÉ ŘEŠENÍ

- VODOVOD - STAV
- VODOVOD - NÁVRH
- NÁVRH KORIDORU VODOVODU
- VODNÍ ZDROJ
- AT STANICE
- KANALIZACE - STAV
- KANALIZACE - NÁVRH
- NÁVRH KORIDORU KANALIZACE
- ČOV - ČISTÍRNA ODPADNÍCH VOD - NÁVRH
- OTEVŘENÁ VODOTEČ
- ZATRUBIŇENÁ VODOTEČ

SPOJE A INFORMATIKA

- TELEKOMUNIKAČNÍ KABEL
- RADIORELÉOVÁ TRASA

DOPRAVNÍ INFRASTRUKTURA

- D11 - NÁVRH KORIDORU DOPRAVY
- CYKLOTRASA, CYKLOSTEZKA
- TURISTICKÁ TRASA
- HLUKOVÁ ISOFONA 60dB
- HLUKOVÁ ISOFONA 50dB

CELÉ SPRÁVNÍ ÚZEMÍ JE SITUOVÁNO VE VZDUŠNÉM PROSTORU PRO LÉTÁNÍ V MALÝCH A PŘÍZEMNÍCH VÝŠKÁCH MO ČR

VYMEZUJÍCÍ HRANICE

- HRANICE ŘEŠENÉHO ÚZEMÍ
- HRANICE KATASTRÁLNÍHO ÚZEMÍ
- HRANICE ZASTAVĚNÉHO ÚZEMÍ
- HRANICE ZASTAVITELNÝCH PLOCH
- HRANICE PLOCH S ROZDÍLNÝM ZPŮSOBEM VYUŽITÍ
- 1/05 HRANICE PLOCH KTERÉ JE NUTNO ŘEŠIT ÚZEMNÍ STUDIÍ

INFORMATIVNÍ ÚDAJE

- SO — OZNAČENÍ VYUŽITÍ PLOCH
- R28 — OZNAČENÍ NAVRŽENÝCH PLOCH
- K2 — OZNAČENÍ NAVRŽENÝCH VEŘEJNĚ PROSPĚŠNÝCH STAVEB
- ÚZEMÍ PRO CHOV JELENÍ A DANČÍ ZVĚŘE V ZAJETÍ
- MOKŘAD
- MOHYLOVÉ POHŘEBIŠTĚ
- KAPLIČKA, PAMÁTNÍK
- ÚZEMÍ ZVLÁŠTNÍ POVODNĚ POD VODNÍM DÍLEM
- HRANICE POVODNĚ 2002
- MELIORAČNÍ PLOCHY

VEŘEJNĚ PROSPĚŠNÉ STAVBY

- HRANICE PLOCH VEŘEJNĚ PROSPĚŠNÝCH STAVEB

Navržené plochy pro dopravní infrastrukturu

- D1 — Úprava stávající křižovatky silnice I/20 se silnicí III/02028 včetně přeložení části silnice III. třídy.

Navržené plochy/koridory pro kanalizaci

- K1 — Návrh koridoru pro kanalizaci a plochy pro čistírnu odpadních vod - k.ú. Žďár u Protivína.
- K2 — Návrh koridoru pro kanalizaci a plochy pro čistírnu odpadních vod - k.ú. Nová Ves u Protivína.

Navržené koridory pro vodovod

- V1 — Návrh koridoru pro vodovod - k.ú. Žďár u Protivína a k.ú. Nová Ves u Protivína.
- V2 — Návrh koridoru pro vodovod - k.ú. Žďár u Protivína a k.ú. Nová Ves u Protivína.

Navržené koridory pro el. vedení a trafostanice

- E1 — Návrh koridoru pro el. vedení včetně trafostanice - k.ú. Nová Ves u Protivína.

ÚZEMNÍ PLÁN ŽĎÁR BYL SPOLUFINANCOVÁN Z PROSTŘEDKŮ MINISTERSTVA PRO MÍSTNÍ ROZVOJ ČR.

Územní plán Žďár

ODŮVODNĚNÍ	KOORDINAČNÍ VÝKRES

PROJEKTOVÝ ATELIÉR AD s.r.o.
ING. ARCH. JAROSLAV DANĚK
HUSOVA 4, Č. BUDĚJOVICE, 370 01, TEL. 387 311 236, 605 277 998
www.atelierad.cz, atelierad@atelierad.cz, IČ 25194771, DIČ CZ25194771

ZPRACOVATEL:	ING. ARCH. JAROSLAV DANĚK
KRESLIL:	ING. ARCH. DOMINIK DANĚK
ČÍSLO ZAKÁZKY:	4_2013
DATUM:	SRPEN 2021
MĚŘÍTKO:	1 : 5 000
ČÍSLO VÝKRESU:	4
ČÍSLO PARÉ:	1

RAZÍTKA A PODPISY:

ZÁZNAM O ÚČINNOSTI

DATUM NABYTÍ ÚČINNOSTI:

OPRÁVNĚNÁ ÚŘEDNÍ OSOBA POŘIZOVATELE:	SPRÁVNÍ ORGÁN, KTERÝ ÚPD VYDAL:
MGR. ROMAN FOUČEK	ZASTUPITELSTVO OBCE ŽĎÁR Starostka obce Mgr. Martina Manová
RAZÍTKO A PODPIS:	RAZÍTKO A PODPIS: